

## 羽根木公園への案内略図

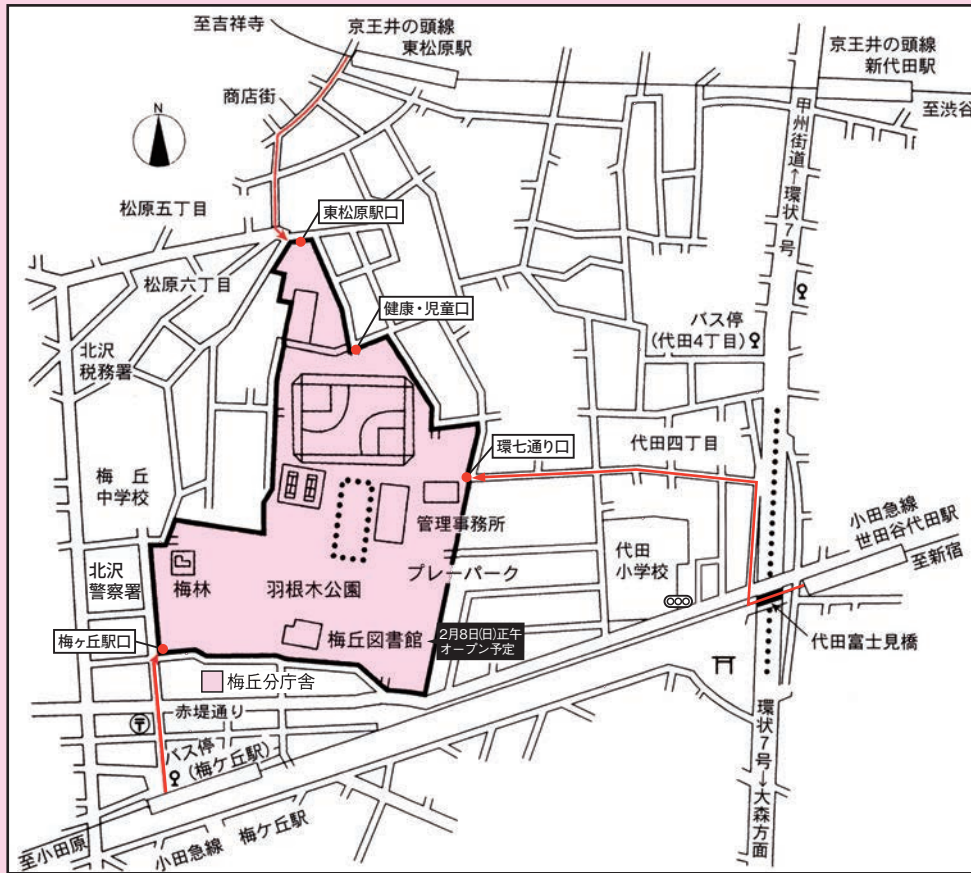

《所在地》世田谷区代田4丁目38番52号

《交通機関》●小田急線梅ヶ丘駅(徒歩5分) ●京王井の頭線東松原駅(徒歩7分)  
●小田急線世田谷代田駅(徒歩10分)  
●東急バス(森91/大森操車所-新代田駅前)「代田4丁目」下車(徒歩7分)  
●東急バス(等13/等々力操車所-梅ヶ丘駅)「梅ヶ丘駅」下車(徒歩5分)  
●小田急バス(渋54/渋谷駅-梅ヶ丘駅)(渋54/渋谷駅-経堂駅)「梅ヶ丘駅」下車(徒歩5分)  
●小田急バス(梅01/梅ヶ丘駅-千歳船橋駅)(梅02/梅ヶ丘駅-経堂駅)  
「梅ヶ丘駅」下車(徒歩5分)

※駐車場は数に限りがありますので、ご来場の際は公共交通機関をご利用ください。

《問合わせ》せたがやコール ☎03-5432-3333 FAX 03-5432-3100  
せたがや梅まつり公式ホームページ setagaya-umematsuri.com  
世田谷区のホームページアドレス <https://www.city.setagaya.lg.jp/>  
※せたがや梅まつりの担当部署は、北沢総合支所地域振興課です。



## ポイ捨てをなくしてきれいなまちに

再生紙を使用しています。  
1212-20K

第  
47  
回



せたがや  
梅まつり

～ひろげよう こころのふれあい かわそうあいさつ～

期間 令和8年2月7日(土)～3月1日(日)

会場 羽根木公園

主催 セタがや梅まつり実行委員会

後援 世田谷区

H P setagaya-umematsuri.com

助成 アーツカウンシル東京 [地域芸術文化活動応援助成]

ARTS COUNCIL TOKYO

※三土代会による餅つき、和太鼓演奏のみ

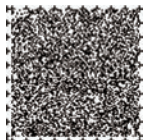

# 会場案内

(注) 梅林保護のため、ロープ柵や植込みの内側には入らないでください。



至 東松原駅

至 世田谷代田駅



仮設トイレ



官公署PRコーナー

俳句コンクール入選作が  
掲示されています

川場村物産展

中村汀女さんの  
句碑があります

- 蝶のキーホルダーをつくろう！
- 紙皿シーソーをつくろう！
- オリジナル缶バッジをつくろう！  
& 1億円の重さを体感！

舞台催物  
山崎太鼓演奏  
2月7日(土)

梅まつり  
de防災フェス  
2月28日(土)  
餅つき  
2月22日(日)  
甘酒  
2月15日(日)  
騎馬隊(子どもデー)  
2月23日(月・祝)

模擬店

実行委員会売店  
湯茶コーナー

子どもの遊び場  
(子どもデー)  
3月1日(日)

本部

トイレ



植木・  
園芸市

羽根木  
プレーパーク

星辰堂・日月庵

俳句講習会  
2月8日(日)  
茶席・野点

梅 林

梅林案内はP6をご覧ください

代田和太鼓演奏  
2月14日(土)

入口

梅丘図書館

2月8日(日)正午オープン予定

至 梅ヶ丘駅

献血コーナー※  
2月21日(土)

※献血コーナーは梅丘分庁舎  
(世田谷区松原6-3-5)にて実施

せたがや梅まつりは1978年の第1回開催から数えて、今年で第47回目を迎えました。  
今年もご家族で楽しめる様々な催し物が、皆様のご来場をお待ちしております。

**催し物** まつり期間中の土・日・祝日に実施：実行委員会売店、湯茶コーナー、模擬店、植木・園芸市  
(平日も一部出店)、川場村物産展・かわたん、官公署PRコーナー、模擬店横催し物(日付  
によって内容が異なります。詳しくはP5をご覧ください。)

日付	開始時間	催し物	備考
2月7日(土)	10:00～ 全7回	抹茶サービス	当日整理券制です。 茶室(星辰堂)にて配布します。
	10:00	山崎太鼓演奏	
2月8日(日)	10:00	開会式	
	11:00、13:30 全2回	俳句講習会	事前申込制です。 こちらから予約できます。
	13:00	舞台催し物(松原地区)	
2月11日(水・祝)	10:00	舞台催し物(松原地区)	
2月14日(土)	10:00～ 全7回	抹茶サービス	当日整理券制です。 茶室(星辰堂)にて配布します。
	13:00	代田和太鼓演奏	
	10:00	舞台催し物 (区内大学言語研究会・草笛の会)	
2月15日(日)	11:30、14:00 全2回	甘酒サービス	
	10:00	舞台催し物(新代田地区)	
2月21日(土)	10:00～ 全7回	抹茶サービス	当日整理券制です。 茶室(星辰堂)にて配布します。
	10:00	献血コーナー	
	10:00	舞台催し物(新代田地区)	
2月22日(日)	(野点)10:00～ 全8回 (茶室)10:00～ 全6回	抹茶野点・茶席	当日整理券制です。 茶室(星辰堂)にて配布します。
	10:30、12:00、13:30 全3回	餅つき	当日整理券制です。 球戯広場にて配布します。
	10:00	舞台催し物(梅丘地区)	
2月23日(月・祝)	11:00	騎馬隊乗馬体験(子どもデー)	事前申込制です。 こちらから予約できます。
2月28日(土)	10:00～ 全7回	抹茶サービス	当日整理券制です。 茶室(星辰堂)にて配布します。
	10:00	梅まつりde防災フェス	
	10:00	舞台催し物 (高齢者クラブ連合会)	
3月1日(日)	10:00～ 全7回	煎茶野点	当日整理券制です。 茶室(星辰堂)にて配布します。
	10:00	子どもの遊び場(子どもデー)	
	10:00	子ども梅ガイド	

※舞台催し物では、地元町会・自治会の方々による歌や踊りが披露されます。

※催し物は都合により変更になる場合があります。詳しくは、ホームページをご覧ください。

## 蝶のキーホルダーをつくろう！

協力：放課後ワークショップ

ウッドビーズとフェルトで作る蝶のキーホルダー作り。春が待ち遠しくなりますね！

※当日先着順・参加費無料

- とき 2月11日(水・祝)、22日(日)、3月1日(日)  
10:00～12:00(最終受付11:30)、13:00～16:00(最終受付15:00) 各回70名
- ばしょ 模擬店横テント

## 紙皿シーソーをつくろう！

協力：NPO法人子育て支援グループamigo

紙皿を使って、シーソーをつくるワークショップです。

布や紙、毛糸を貼ってオリジナルの作品作りを楽しもう！ ※当日先着順・参加費無料

- とき 2月8日(日)、15日(日)、23日(月・祝)  
10:30、11:10、11:50、13:00、13:40、14:20、15:00 各回10名 40分毎の入替制
- ばしょ 模擬店横テント

## オリジナル缶バッジをつくろう！&1億円の重さを体感！

協力：昭和信用金庫

絵を描いて誰でも簡単に自分だけの缶バッジが作れるよ！

そして横には1億円が！?どのくらい重いのか持ってみよう！ ※当日先着順・参加費無料

- とき 2月7日(土)、14日(土)、21日(土)、28日(土) 10:00～15:00 ※材料がなくなり次第終了
- ばしょ 模擬店横テント

## 騎馬隊乗馬体験(子どもデー)

警視庁騎馬隊による乗馬を体験しよう！

事前申込制。詳しくはホームページにてご確認ください。

※馬の状態により、中止することがあります

- とき 2月23日(月・祝) 11:00～ ●ばしょ 球戯広場 ●対象 小学1年生まで

## 子どもの遊び場(子どもデー)

地元児童館によるゲームコーナー。どんな遊び場かは、当日のお楽しみ！予約不要。

※写真は過去の催し物の様子です。荒天の場合は中止になる場合がございます。

- とき 3月1日(日) 10:00～ ●ばしょ 樹木広場(雨天時は野球場南側「パーゴラ」)

## 松原小、梅丘中の生徒たちが梅ガイド(案内)をします

協力：松原小学校・梅丘中学校

毎回大好評の子どもたちによる梅ガイド。梅林で子どもたちの姿を見つけたら、どんな声をかけてください。子どもたちも勇気を奮って声をかけ、梅の木についての説明をします。どんな話が聞けるかは、当日のお楽しみ！お待ちしております。

- とき 3月1日(日) 10:00～ ●ばしょ 公園南西梅林内

## ゆるキャラ登場！

群馬県川場村のゆるキャラ「かわたん」がせたがや梅まつりにやってきます。

記念撮影などで自由に触れ合えるよ！

催し物の詳細等は公式HPをご覧ください。

公式HP [setagaya-umematsuri.com](http://setagaya-umematsuri.com)

※祭り期間中に区や実行委員会が写真・動画を撮影し、HPやSNS等で発信させていただく場合がございます。





梅林保護のため、ロープ柵や植え込みの内側には入らないでください。  
白加賀は園内で本数が一番多く、梅林内全体で見ることができます。

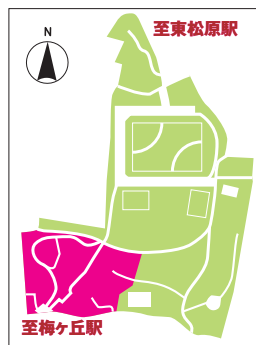

羽根木公園はその昔、六郎次という鍛や鎌を造る鍛冶屋が住んでいたことから「六郎次山」と呼ばれていました。また大正時代末期、敷地の一部が根津財閥の所有であったことから「根津山」とも呼ばれるようになり、土地の人達には、今なお「根津山の公園」、あるいは「六郎次山」と呼ばれています。東京都は昭和31年にここを公園として開設し、名称はこの地が東京府荏原郡世田ヶ谷村大字世田ヶ谷字羽根木の飛び地であったことから名づけられました。その後昭和40年に公園は世田谷区に移管され、総面積は約24,600坪(81,280㎡)となっています。

羽根木公園は全体が小高い丘になっており、南斜面地は笹が生い茂っていましたが、昭和42年、世田谷区議会議員に当選した55名の方々により、55本の梅の記念植樹が行われました。その後、昭和46年の東京都100周年記念や、翌昭和47年の世田谷区制40周年などの記念植樹を経て、現在は紅梅270本、白梅380本の650本を数える市内でも屈指の観梅の名所となりました。

図面位置	年	内容
	1967	区議会議員選出記念植樹 当時の区議会議員の方々が議員選出記念として、全員で55本の梅を植樹しました。
	1971	東京100周年記念植樹 1871年の新東京府設置からの100周年を記念して、230本の梅が植樹されました。
	1972	区制40周年記念植樹 1932年の世田谷区成立誕生からの40周年を記念して100本の梅が植樹されました。
	1978	第1回せたがや梅まつり開催 当時、北沢法人会の会長を務められていた小野欽司氏を中心として、警察や消防など各協力団体の共催による盛大な祭典を企画しよう、という構想のもと開催されました。
①	1988	カナダ・ウィニベグ市 表敬訪問記念植樹 区の姉妹都市であるカナダ・ウィニベグ市からの表敬訪問を記念して植樹された「豊後」。当時の植樹は歴史あるカナダ・ロイヤル・ウィニベグバレエ団のプリマバレリーナのイブリン・ハートさんによって行われました。
②	1992	せたがや梅まつり15周年記念植樹 まつりの15周年を記念して、梅の研究家の増井義昭氏から寄贈された「中国野梅」
③	1992	オーストラリア・バンバリー市 との姉妹都市提携記念植樹 この年に調印された世田谷区とオーストラリア・バンバリー市との姉妹都市提携を記念して植樹されました。
④	1995	太宰府からの「飛梅」の寄贈 菅原道真にまつわる梅の伝説に登場する「飛梅」の分身として太宰府天満宮より寄贈された、「寒紅」、「白加賀」の一对。 せたがや梅まつり25周年記念として2002年に石碑も設置されました。
⑤	1997	せたがや梅まつり20周年記念植樹 鹿児島紅、白加賀
⑥	2003	区制70周年記念植樹 区制70周年を記念して植樹された「藤牡丹」
⑦	2007	せたがや梅まつり30周年記念植樹 くれはしだれ、緑がくしだれ
⑧	2010	(公社)北沢法人会社団化 35周年記念寄贈植樹 せたがや梅まつり開催のきっかけともなった (公社)北沢法人会の社団化35周年を記念して寄贈された「大盃」
⑨	2012	せたがや梅まつり35周年記念植樹 寒紅梅、紅千鳥、鹿児島紅
⑩	2014	齋田元実行委員長による 蠟梅の寄贈植樹 梅まつり期間中の早い時期からまつりを楽しめるように、と、当時のまつり実行委員長の齋田氏から早咲きの「蠟梅」を寄贈いただきました。
⑪	2016	せたがや梅まつり40周年記念植樹(1) 藤牡丹
⑫	2017	せたがや梅まつり40周年記念植樹(2) 八重寒紅
⑬	2022	齋田元実行委員長による見鯨の寄贈植樹 世田谷区制90周年を記念して、特別文化功労として表彰された、当時の実行委員長の齋田氏より「見鯨」を寄贈いただきました。
⑭	2024	せたがや梅まつり45周年記念植樹 楠玉

## 実行委員会売店

せたがや梅まつりでは、実行委員会が運営する売店にて「梅」に因んだ各種おみやげを販売しています。まつり期間中の土・日・祝日を中心に営業しておりますので、この機会にぜひお立ち寄りください。

※価格は全て税込みです

### 梅ジャム

650円

梅のほどよい酸味と  
柔らかな甘さを  
お楽しみください。



### 紫蘇小梅干し (200g)

850円

塩と無農薬の  
紫蘇だけで漬けた  
紫蘇小梅干しです。



### 梅大福

300円

やわらかいもちに、  
ほどよい甘さの白あんと  
甘露煮の梅が入っています。



### 思いのまま

1000円

北海道産小豆の旨みを活かした  
風味豊かな和菓子です。



### 梅入り昆布茶

650円

さわやかな梅の香りと  
昆布のうまみを  
存分に堪能してください。



### 紫蘇大梅干し (160g)

850円

塩と無農薬の  
紫蘇だけで漬けた  
紫蘇大梅干しです。



### 梅まつり (3個入)

800円

甘露煮の梅と白あんと  
包んで焼き上げた  
風味豊かな和菓子です。



### 梅ようかん (紅梅・青梅)

800円

梅果肉をたっぷり  
練り込んだようかんです。  
紅梅・青梅の2種類あります。



### 梅にんにく

550円

元気の素となる「にんにく」と、  
カルシウム豊富な「鰹節」を  
梅にプラスしました。



### ねり梅

600円

梅と塩だけで漬けた  
梅干本来の美味しさに  
さらに手間加え  
練り込んで用途を広げた商品です。



### 梅ごぼう

700円

塩で漬けた梅に  
さらに手間をかけ練り込んだ  
練り梅と国産のごぼうを  
混ぜ込んだ商品です。



### 梅ぼしザラメかりんとう

450円

甘くて酸っぱい  
“やみつきの味”



### ウメハンドブック

1,800円

梅を知るならこの本。  
梅まつりがより楽しめる  
一冊となっています。



## 模擬店

まつり期間中の土・日・祝日は会場内に、地元商店街が運営する模擬店が出店します。各商店街が腕を振った食べ物を販売していますので、ご来場の際は、是非お立ち寄りください。



## 川場村物産展

群馬県川場村と世田谷区は昭和56年に縁組協定を結んで以来、さまざまな事業を通じて交流を続けており、このせたがや梅まつりにおいても第10回開催から物産展を出店しています。また今回も、村を通じて永井酒造より提供いただいた酒粕で作った甘酒を配布します(2月15日)。「全国道の駅グランプリ第1位」にも選ばれた、川場田園プラザのヨーグルトやリンゴを是非お買い求めください。

※川場村物産展は他の模擬店より、開始時間が早まる可能性があります。詳細はホームページをご覧ください。





## 抹茶野点・茶席 2月22日(日) 実施

茶道小笠原流  
小笠原宗幸・宗佳

梅薫る中、一服のおもてなしに心をこめて。

**広間席** 春の訪れを感じるような色彩の灰桜杉綾紋水指、茶碗。  
現代作家の高大造。  
広間席では、11:20と13:00の回に  
小学4年生が点前します。(予定)  
お子様連れの方は、是非ご参加くださいませ。

**野点席** 紺紫交趾青海波ミル貝水指。  
中村翠嵐造。  
野点席ならではの梅の観賞と共に  
一服のお抹茶で風情をお楽しみ下さい。



▲ 灰桜杉綾紋水指



▲ 茶碗



▲ 紺紫交趾青海波ミル貝水指



▲ 野点の様子。  
皆様に「文化」という伝統を味わっていただければと思います。



▲ 広間の様子。



▲ お抹茶と一緒に召し上がっていただく「菓子処和心」の焼き大福です。

## 星辰堂について

古民家の部材を活かし、伝統的な建築技術と新たな建築技術を巧みに融合した建物です。  
星辰堂ではまつり期間中に茶席等の催し物が行われます。詳しくはP4をご覧ください。



星辰堂



故高山辰雄画伯揮毫の掲額

## 餅つき 2月22日(日) 実施

三土代会

古来より旧代田村で行われてきた三土代会(みとしろかい)による餅つきが今回も梅まつりにやって来ます。「代田餅搗き」は世田谷区の無形民俗文化財にも指定されています。6~8人で餅搗き唄を唄いながら「こねどり」「かけ搗き」「あげ搗き」の順で搗く、特徴的な手法で搗きあげられた餅を是非ご賞味ください。



・餅は会場内の球戯広場にて配布いたします。  
・餅の配布は整理券制となります。詳しくは梅まつりの公式ホームページをご覧ください。  
※整理券と餅の配布時間は混雑状況に応じて前後する可能性があります。予めご了承ください。

## 日月庵について

棟梁野村貞夫の手により、京都久田家に残る「半床庵(はんしょうあん)」を基本としながら独自に間取りを持つ造りとしています。間取りは、一畳中板三畳の席で、併設して腰掛待合や立水屋が設けられています。



日月庵



故井上靖氏揮毫の掲額

## 俳句講習会 2月8日(日)実施

俳句結社「今日の花」  
小川晴子

第3回の梅まつりから開催されている俳句講習会。

講師は世田谷名誉区民の中村汀女先生より始まり、第12回からは長女の小川濤美子先生、第40回からは孫の小川晴子先生が引き継いでいます。

講習会では参加者が詠んだ俳句を、先生が添削しています。



## 「外にも出よ触るるばかりに春の月」

梅林の一角に建てられた句碑には、俳人であり名誉区民でもある中村汀女さんの詠んだ句が刻まれています。彼女は春を先駆けて咲く梅の花を好み、羽根木公園も散策の場としてしばしば訪れていたそうです。あなたも句碑を前にして俳句の心に触れてみませんか？句碑の周りには早咲きの蟠梅が皆様のお越しをお待ちしております。



## 俳句の会 ～作品募集～

まつり期間中に皆様からの作品を募集しています。投句場所はまつり会場及び小田急線梅ヶ丘駅改札に設けています。詳しくはせたがや梅まつり公式HPをご覧ください。

## 第46回 せたがや梅まつり「俳句の会」作品

最優秀

「人生のつよさやさしさ梅の花」 笹本いつ子(世田谷区)



世田谷区や消防署、警察署など様々な団体が防災に関するブースを出します！

防災食の試食など楽しい要素も盛りだくさんです！

あのキャラクターもやってくるかも！？



来場者には  
防災グッズをプレゼント！  
さらにスタンプラリーで全ブースを巡ると、  
抽選で梅大福1個が当たります！！  
※無くなり次第終了

2026年2月28日(土)  
10:00～14:30  
羽根木公園内球戯広場

※写真はイメージです

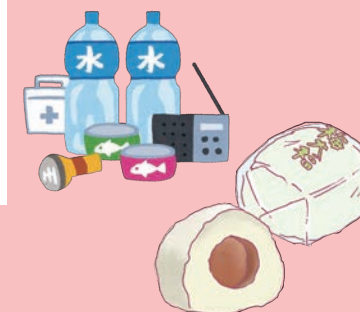



## 第47回ご協賛者一覧(順不同・敬称略)

せたがや梅まつり実行委員会では、下記の方々より、  
まつり運営にご協賛いただいております。

### ●企業・団体等

エル・パッケージ株式会社	世田谷区赤十字奉仕団梅丘分団
カルディコーヒーファーム 株式会社キャメル珈琲	世田谷区赤十字奉仕団新代田分団
北沢地区青少年補導連絡会	世田谷区赤十字奉仕団松原分団
俳句結社「今日の花」	世田谷区保護司会 北沢分区
株式会社きらぼし銀行笹塚・代田・幡ヶ谷支店	世田谷区立下北沢小学校同窓会
茶道小笠原流	世田谷信用金庫若林支店
有限会社 しもきた茶苑 大山	東京商工会議所 世田谷支部
城南信用金庫世田谷支店	東京 世田谷 升本屋
昭和信用金庫	東京都水道局世田谷営業所
社会福祉法人 杉の子保育会	永井酒造株式会社
世田谷園芸商組合	目黒信用金庫 梅丘支店
株式会社世田谷川場ふるさと公社	株式会社矢口昇商店
世田谷区更生保護女性会	緑進造園株式会社
株式会社 越生特産物加工研究所	株式会社 亀屋商店
	世田谷区保護司会 新任保護司の会

### ●町会・商店街等

梅丘1丁目町会	豪徳寺二丁目町会	東松原商店街振興組合
梅丘2・3丁目町会	世田谷区商店街連合会	松原1丁目町会
梅丘商店街振興組合	代田自治会	松原2丁目町会
大原北町会	代田商店会	松原三・四丁目自治会
大原西町会	代田東町会	松原5・6丁目自治会
大原南町会	代田4丁目町会	
豪徳寺1丁目町会	根津山会	
豪徳寺一丁目山下自治会	羽根木双葉会	

### ●個人

秋元 正美    大場 弘    尾田 節子    齋田 孝    田中 博光    柳下 隆

せたがや名物    梅大福  
せたがや銘菓    梅まつり  
羽根木の梅    思いのまま  
梅ようかん    白梅・紅梅

御菓子司 **亀 屋**

経堂本店 宮坂3-12-2

☎ 3429-0208

コーヒーと輸入食品の  
**Wonder Shop!**



**KALDI**  
COFFEE FARM



<p>じょうなんシンキンズ <b>城南親近ing!</b></p> <p> <b>城南信用金庫</b> 世田谷支店</p> <p>世田谷区 代田 5-12-5 ☎ 03-3414-3126</p>	<p>  </p> <p>区内共通商品券      せたがや Pay 500円券 1000円券      キャッシュレスにチャレンジ</p> <p>世田谷区商店街連合会 世田谷区商店街振興組合連合会 世田谷区太子堂 2-16-7 世田谷産業プラザ 電話 3414-1432</p>
<p><b>羽根木双葉会</b></p> <p>羽根木通り</p>	<p><b>目黒信用金庫 梅丘支店</b></p> <p>世田谷区梅丘1-26-9 ☎ 3429-8201</p>
<p>お買物は代田商店街で</p> <p><b>代田商店会</b></p> <p>井の頭線新代田駅</p>	<p><b>梅丘商店街 振興組合</b></p> <p> </p> <p>shopping@umegaoka.net www.umegaoka.net</p> <p>梅丘商店街で笑顔と出会う幸せな一時を!</p>
	<p><b>梅まつり出店!!</b></p> <p>地域に貢献する</p> <p><b>東松原商店街振興組合</b></p> <p>井の頭線 東松原駅</p>

<p>ふれあいを大切に  <b>世田谷信用金庫</b></p> <p>若林支店 世田谷区上馬 5-40-16 TEL: 03-3422-7231 ホームページアドレス <a href="https://www.shinkin.co.jp/setagaya">https://www.shinkin.co.jp/setagaya</a></p>	<p>食品包装容器全般のご提案 <b>エル・パッケージ株式会社</b></p> <p>世田谷区赤堤2-24-12-105 TEL: 03-5301-8600 FAX: 03-5301-8661 <a href="http://www.l-pack.co.jp">http://www.l-pack.co.jp</a></p>
<p>祝 せたがや梅まつり</p> <p><b>株式会社 矢口昇商店</b></p> <p>代表取締役 矢口 実 (都立松原高等学校 昭和56年度卒業) 東京都新宿区西早稲田3丁目6番4号 TEL: 03-3203-2761 <a href="http://atariya.jp/">http://atariya.jp/</a></p>	<p>家庭の緑化に奉仕する</p> <p><b>世田谷園芸商組合</b></p> <p>事務所 上賀賀3-2-18 美延花卉園芸内 TEL 3700-8028</p>
<p><b>茶道小笠原流 家元 小笠原宗幸</b></p> <p>access 世田谷区北沢2-15-5 アヴニールビル 下北沢駅より徒歩5分 事務局 小笠原宗佳(080-1065-9329)</p>	<p>(株)越生特産物加工研究所</p> <p>埼玉県越生町大満 662-1 電話 049-292-4063 <b>全国発送受け付中です!</b> 梅ジャム しそ大梅干し 梅ごぼう しそ小梅干し 他多数</p> <p></p>
<p><b>社会福祉法人 杉の子保育園</b> SINCE 1979</p> <p>一時保育・園解放の ご利用 お待ちしております!</p> <p></p>	<p>ほうじ茶の香りとともに、70年</p> <p><b>しもきた茶苑大山</b></p> <p>世田谷区北沢3-19-20 下北沢 reload 1-11 03-3466-5588 <a href="https://shimokita-chaen.com">https://shimokita-chaen.com</a></p>
<p>“美味しさは HAPPY の素” 梅ザラメかりんとう / 梅にんにく</p> <p> <b>東京 世田谷 升本屋</b></p> <p>世田谷区北沢 5-36-1 TEL: 03-6904-6331 <a href="http://masumotoya1949.com">masumotoya1949.com</a></p>	<p>世田谷区民の第二のふるさと</p> <p><b>世田谷区民健康村</b></p> <p>宿泊予約・問い合わせ TEL: 0278-52-3311 (株)世田谷川場ふるさと公社</p>

 <b>きらぼし銀行</b> 世塚支店・代田支店・幡ヶ谷支店	<b>永井酒造株式会社</b>
挑みつける、変わらぬ意志で。  <b>東京商工会議所</b> 世田谷支部	 <b>下北沢 演劇祭</b> 開催期間：2月1日(日)から2月28日(土)

MEMO



2026【第47回】

# せたがや 梅まつり

〈無料体験のお知らせ〉

2/7(土)・2/14(土)・2/21(土)・2/28(土)  
各日10:00~15:00実施



**1億円の  
重さ体験**



**オリジナル  
缶バッジづくり**

是非お立ち寄りください。

◆ 昭和信用金庫 世田谷区近隣店舗 ◆

本店	TEL(3422)6181	池の上支店	TEL(3422)3141
三軒茶屋支店	TEL(3421)6101	下高井戸支店	TEL(3321)4155
経堂支店	TEL(3420)4121	代田橋支店	TEL(3328)0151
烏山支店	TEL(3300)1361	上北沢支店	TEL(3302)8111
明大前支店	TEL(3323)0511	桜上水支店	TEL(3329)3241
八幡山支店	TEL(3329)1021		

 **昭和信用金庫**